

FICHA DE PRODUCTO



NOMBRE DEL PRODUCTO: ESCOBILLON INTERIOR VERDE E FIBRA SUAVE - VTX PRO

INFORMACIÓN COMERCIAL

| DESCRIPCIÓN | INFORMACIÓN DEL PRODUCTO | | | | | | | | | | | | | | | | | | | | | | | | |
|---|--|--------|---------------|-------|----------------|----------------|--|--------|---------|-----------------|----|--------------------|--|-----------------|-------|-------------------------|---------------|-------------|-------|--------------------|--|---------------------|--|-----------------------|--|
| ESCOBILLÓN VERDE DE FIBRA SUAVE PLUMADA, LO QUE PERMITE ATRAPAR EL POLVO. POSEE CABO METÁLICO RECUBIERTO CON PVC Y CAPUCHA/ COLGADOR. FRACCIONAMIENTO 12 UNIDADES POR CAJA. | <table> <tr> <td>EAN 13</td><td>7806810062336</td></tr> <tr> <td>DUN14</td><td>17806810062333</td></tr> <tr> <td>DUN INTERMEDIO</td><td></td></tr> <tr> <td>CÓDIGO</td><td>1006233</td></tr> <tr> <td>FRACCIONAMIENTO</td><td>12</td></tr> <tr> <td>SUBFRACCIONAMIENTO</td><td></td></tr> <tr> <td>GRUPO / FAMILIA</td><td>FV600</td></tr> <tr> <td>COMPRADO / MANUFACTU...</td><td>Manufacturado</td></tr> <tr> <td>PAÍS ORIGEN</td><td>CHILE</td></tr> <tr> <td>ORIGEN FABRICACIÓN</td><td></td></tr> <tr> <td>PARTIDA ARANCELARIA</td><td></td></tr> <tr> <td>DURACIÓN DEL PRODUCTO</td><td></td></tr> </table> | EAN 13 | 7806810062336 | DUN14 | 17806810062333 | DUN INTERMEDIO | | CÓDIGO | 1006233 | FRACCIONAMIENTO | 12 | SUBFRACCIONAMIENTO | | GRUPO / FAMILIA | FV600 | COMPRADO / MANUFACTU... | Manufacturado | PAÍS ORIGEN | CHILE | ORIGEN FABRICACIÓN | | PARTIDA ARANCELARIA | | DURACIÓN DEL PRODUCTO | |
| EAN 13 | 7806810062336 | | | | | | | | | | | | | | | | | | | | | | | | |
| DUN14 | 17806810062333 | | | | | | | | | | | | | | | | | | | | | | | | |
| DUN INTERMEDIO | | | | | | | | | | | | | | | | | | | | | | | | | |
| CÓDIGO | 1006233 | | | | | | | | | | | | | | | | | | | | | | | | |
| FRACCIONAMIENTO | 12 | | | | | | | | | | | | | | | | | | | | | | | | |
| SUBFRACCIONAMIENTO | | | | | | | | | | | | | | | | | | | | | | | | | |
| GRUPO / FAMILIA | FV600 | | | | | | | | | | | | | | | | | | | | | | | | |
| COMPRADO / MANUFACTU... | Manufacturado | | | | | | | | | | | | | | | | | | | | | | | | |
| PAÍS ORIGEN | CHILE | | | | | | | | | | | | | | | | | | | | | | | | |
| ORIGEN FABRICACIÓN | | | | | | | | | | | | | | | | | | | | | | | | | |
| PARTIDA ARANCELARIA | | | | | | | | | | | | | | | | | | | | | | | | | |
| DURACIÓN DEL PRODUCTO | | | | | | | | | | | | | | | | | | | | | | | | | |

| CARACT. TÉCNICAS | RECOMENDACIONES DE USO |
|---|--|
| ESCOBILLON FIBRA SUAVE LONGITUD DE BARRIDO 38 CMS CON CABO METÁLICO Y CUBIERTA (CAPUCHA) PLÁSTICA DE 1.2 MTS. | SE RECOMIENDA PARA SEPARACIÓN DE ÁREAS POR COLOR. EVITANDO CONTAMINACIÓN DE DISTINTAS ZONAS. IDEAL PARA BARRER PISOS DE CERÁMICA, MADERA, MÁRMOL O FLEXIT. |

| IMAGEN DEL PRODUCTO | COMPONENTES |
|---|---|
|  |  |

| MATERIALES POR CAJA | LISTA DE COMPONENTES | | | | | | | | | | | | | | |
|--|------------------------|-------------------|---|---------|--|---------|----------------------------------|---------|--|---------|------------------------------------|---------|-------------------------------|---------|--|
| <table> <tr> <th>Descripción Componente</th><th>Código Componente</th></tr> <tr> <td>Base Escobillon Dalia Colorverde - Virut...</td><td>1006237</td></tr> <tr> <td>Cabo Metálico 0,28x1,2mtazul Capucha ...</td><td>4600029</td></tr> <tr> <td>Caja 17c 1250x225x140 Cm C/Im At</td><td>5400821</td></tr> <tr> <td>Cinta Ultra 72 Mm X 100mts Impresion Co...</td><td>5560090</td></tr> <tr> <td>Etiqu.Aut. 6 X 10 Cm.Sin Impresion</td><td>5450454</td></tr> <tr> <td>Film Paletizador 50cm20micras</td><td>5670018</td></tr> </table> | Descripción Componente | Código Componente | Base Escobillon Dalia Colorverde - Virut... | 1006237 | Cabo Metálico 0,28x1,2mtazul Capucha ... | 4600029 | Caja 17c 1250x225x140 Cm C/Im At | 5400821 | Cinta Ultra 72 Mm X 100mts Impresion Co... | 5560090 | Etiqu.Aut. 6 X 10 Cm.Sin Impresion | 5450454 | Film Paletizador 50cm20micras | 5670018 | |
| Descripción Componente | Código Componente | | | | | | | | | | | | | | |
| Base Escobillon Dalia Colorverde - Virut... | 1006237 | | | | | | | | | | | | | | |
| Cabo Metálico 0,28x1,2mtazul Capucha ... | 4600029 | | | | | | | | | | | | | | |
| Caja 17c 1250x225x140 Cm C/Im At | 5400821 | | | | | | | | | | | | | | |
| Cinta Ultra 72 Mm X 100mts Impresion Co... | 5560090 | | | | | | | | | | | | | | |
| Etiqu.Aut. 6 X 10 Cm.Sin Impresion | 5450454 | | | | | | | | | | | | | | |
| Film Paletizador 50cm20micras | 5670018 | | | | | | | | | | | | | | |

| DIMENSIONES GENERALES DEL PRODUCTO | | | |
|------------------------------------|------|---------------|------|
| Con Packaging | | Sin Packaging | |
| Largo | 55 | Largo | 55 |
| Ancho | 380 | Ancho | 380 |
| Alto | 1290 | Alto | 1290 |
| Peso | 430 | Peso | 429 |

FICHA DE PRODUCTO



NOMBRE DEL PRODUCTO: ESCOBILLON INTERIOR VERD E FIBRA SUAVE - VTX PRO

SERIOGRAFÍA U OTROS DETALLES DEL PRODUCTO TERMINADO

NOT APPLY

FICHA DE PRODUCTO



NOMBRE DEL PRODUCTO: ESCOBILLON INTERIOR VERDE E FIBRA SUAVE - VTX PRO

ESPECIFICACIONES PACKAGING

PACKAGING UNITARIO



| Material | Packaging | Subcategoría | Peso(gr) | Largo(mm) | Ancho(mm) | Alto(mm) |
|----------|-----------|--------------|----------|-----------|-----------|----------|
|----------|-----------|--------------|----------|-----------|-----------|----------|

| | | | |
|---|---|---|-----------------------------|
| <p>TODAS LAS MEDIDAS SON EN MILÍMETROS</p> <p><small>La impresión de muestra adjunta fue realizada por medio de una impresora de formato de hoja para el Departamento de Diseño y Packaging. Muestra sólo como referencia. NO SECA para aplicar como muestra para el ajuste de color del original.</small></p> <p><small>Colores de Impresión / Printing Colors:</small></p> | Código PT/Internal code: 1006233 | Producto/Product Name: ESCOBILLÓN INTERIOR VERDE FIBRA SUAVE - VTX PRO | |
| | DUN 14: 17806810062333 | EAN 13: 7806810062336 | Fecha/Date: 10.05.23 |
| | Código MP/MP code: M101719 | Dimensiones/Dimensions (large x width x high): 73 x 27 mm | |
| | Sustrato/Printing material: ETIQUETA PAPEL AUTOADHESIVA 70 GR. | | |
| | Diseñador/Designer: JAVIERA FERIA | | |
| | | Aísla: | |
| | | Pictogramas de Reciclaje: | |

FICHA DE PRODUCTO



NOMBRE DEL PRODUCTO: ESCOBILLON INTERIOR VERD E FIBRA SUAVE - VTX PRO

INFORMACIÓN LOGÍSTICA

CAJA INNER

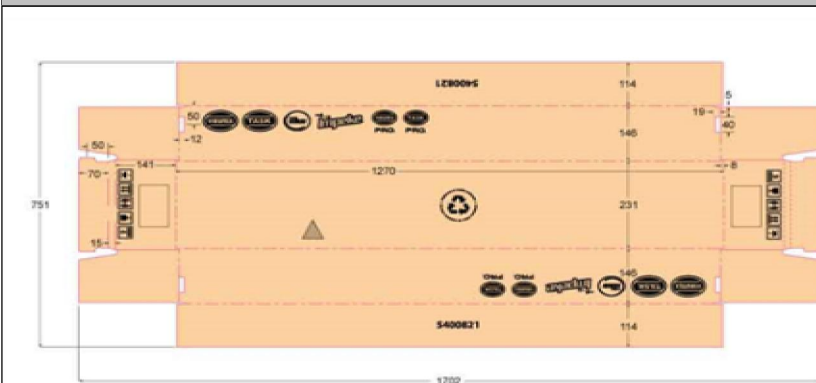

ETIQUETA INTERIOR



INFORMACIÓN CAJA INNER

| | |
|-----------------------|------|
| Cód. Caja | |
| Tipo Caja (RRP SI/NO) | |
| Largo(mm) | 1260 |
| Ancho (mm) | 235 |
| Alto (mm) | 155 |
| Peso Caja (kg) | 0.00 |
| Peso Neto (kg) | 5.09 |
| Peso Bruto (kg) | 5.66 |

PRODUCTO CAJA



VISTA FRONTAL

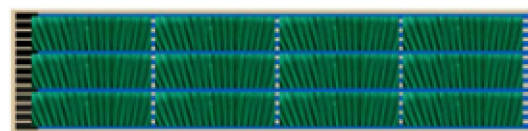

VISTA SUPERIOR

CONFIRMAR CON PROVEEDOR
CONFIRM WITH SUPPLIER

INFORMACION DEL PALETIZADO

| | |
|------------------|------------|
| Medidas Pallet | 1 X 1.2MTS |
| Base | 4 |
| Alto | 8 |
| Cajas x Pallet | 32 |
| Vueltas Film | 3 |
| Peso Neto Pallet | 162.88 KG |
| Altura Pallet | 1.24 MTS |

IMAGEN PALETIZADO

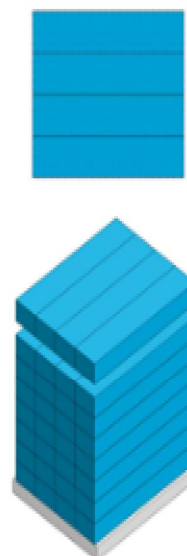

FICHA DE PRODUCTO



NOMBRE DEL PRODUCTO: ESCOBILLON INTERIOR VERD E FIBRA SUAVE - VTX PRO

ESPECIFICACIONES DE ENVÍO

Shipping mark

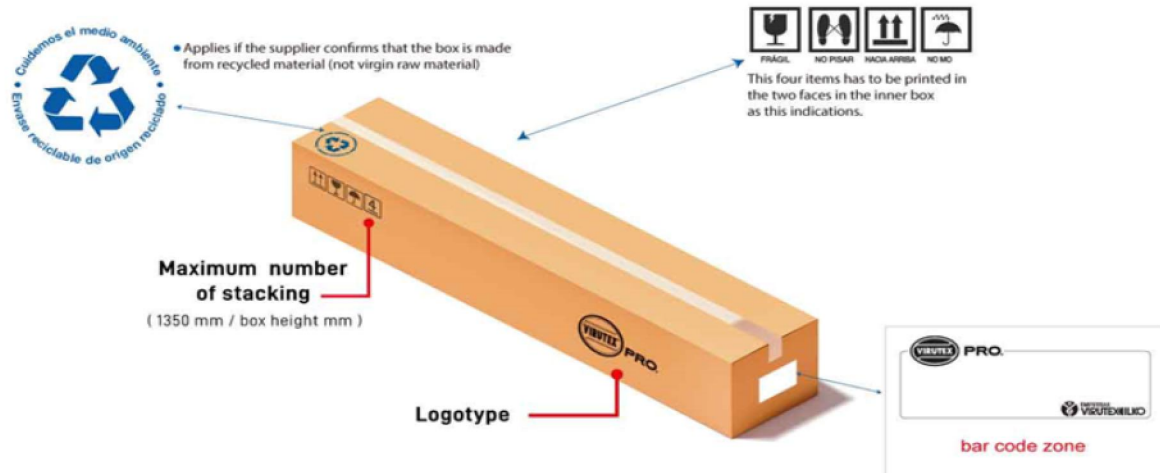

| ESCOBILLON INTERIOR VERDE FIB SUAVE - VTX PRO | | | | | | | | | |
|---|-----------|---------------|-----------|--|-----------------------------------|-----------|---------------|-----------|--|
| CHILE | | | | | COLOMBIA | | | | |
| Main Mark (1) | Side Mark | Main Mark (2) | Side Mark | | Main Mark (1) | Side Mark | Main Mark (2) | Side Mark | |
| PO No.: OC | | | | | PO No.: OC | | | | |
| Product Code: ...Units | | | | | Product Code: | | | | |
| Quantity: ...Units | | | | | Quantity: ...Units | | | | |
| N.W: | | | | | N.W: | | | | |
| G.W: | | | | | G.W: | | | | |
| Port Departure: | | | | | Port Departure: | | | | |
| Port Destination: Valparaiso or San Antonio | | | | | Port Destination: | | | | |
| Importado por VIRUTEX ILKO S.A | | | | | Importado por Ilko Arcoaseo S.A.S | | | | |
| Rut 93550000-1 | | | | | NIT 800.228.878-1 | | | | |
| Chile | | | | | MOSQUERA, CUNDINAMARCA - COLOMBIA | | | | |
| Hecho en Colombia | | | | | Hecho en Colombia | | | | |
| MEXICO | | | | | PERU | | | | |
| Main Mark (1) | Side Mark | Main Mark (2) | Side Mark | | Main Mark (1) | Side Mark | Main Mark (2) | Side Mark | |
| PO No.: OC | | | | | PO No.: OC | | | | |
| Product Code: | | | | | Product Code: | | | | |
| Quantity: ..Units | | | | | Quantity: ..Units | | | | |
| N.W: | | | | | N.W: | | | | |
| G.W: | | | | | G.W: | | | | |
| Port Departu re: | | | | | Port Departure: | | | | |
| Port Destination: MANZANILLO | | | | | Port Destination: CALLAO | | | | |
| Importado por VIRUTEX ILKO S.A DE C.V | | | | | Importado por ILKO PERU S.A.C | | | | |
| NIT VIR050923D68 | | | | | Ruc 20289907743 | | | | |
| MANZANILLO MEXICO | | | | | LIMA PERU | | | | |
| Hecho en Colombia | | | | | Hecho en Colombia | | | | |

FICHA DE PRODUCTO



NOMBRE DEL PRODUCTO: ESCOBILLON INTERIOR VERD E FIBRA SUAVE - VTX PRO

INFORMACIÓN CONTROL DE CALIDAD