

FICHA DE PRODUCTO



NOMBRE DEL PRODUCTO: CLORO CONCENTRADO ULTRA PODER 4000GR X4 - IMPEKE

INFORMACIÓN COMERCIAL

DESCRIPCIÓN	INFORMACIÓN DEL PRODUCTO																								
Cloro concentrado Desinfección líquido. 4000gr. NUEVA FÓRMULA MEJORADA. MÁXIMA DESINFECCIÓN Y LIMPIEZA. LAVADO DE ROPA. DESINFECCIÓN DE SUPERFICIES. DESINFECCIÓN DE VERDURAS. POTABILIZACIÓN DE AGUA	<table> <tr> <td>EAN 13</td><td>7806810045858</td></tr> <tr> <td>DUN14</td><td>17806810045855</td></tr> <tr> <td>DUN INTERMEDIO</td><td></td></tr> <tr> <td>CÓDIGO</td><td>3004585</td></tr> <tr> <td>FRACCIONAMIENTO</td><td>4</td></tr> <tr> <td>SUBFRACCIONAMIENTO</td><td>N/A</td></tr> <tr> <td>GRUPO / FAMILIA</td><td>FK100</td></tr> <tr> <td>COMPRADO / MANUFACTURADO</td><td>Manufacturado</td></tr> <tr> <td>PAÍS ORIGEN</td><td>CHL</td></tr> <tr> <td>ORIGEN FABRICACIÓN</td><td>4000</td></tr> <tr> <td>PARTIDA ARANCELARIA</td><td>*</td></tr> <tr> <td>DURACIÓN DEL PRODUCTO</td><td>0,5</td></tr> </table>	EAN 13	7806810045858	DUN14	17806810045855	DUN INTERMEDIO		CÓDIGO	3004585	FRACCIONAMIENTO	4	SUBFRACCIONAMIENTO	N/A	GRUPO / FAMILIA	FK100	COMPRADO / MANUFACTURADO	Manufacturado	PAÍS ORIGEN	CHL	ORIGEN FABRICACIÓN	4000	PARTIDA ARANCELARIA	*	DURACIÓN DEL PRODUCTO	0,5
EAN 13	7806810045858																								
DUN14	17806810045855																								
DUN INTERMEDIO																									
CÓDIGO	3004585																								
FRACCIONAMIENTO	4																								
SUBFRACCIONAMIENTO	N/A																								
GRUPO / FAMILIA	FK100																								
COMPRADO / MANUFACTURADO	Manufacturado																								
PAÍS ORIGEN	CHL																								
ORIGEN FABRICACIÓN	4000																								
PARTIDA ARANCELARIA	*																								
DURACIÓN DEL PRODUCTO	0,5																								

CARACT. TÉCNICAS

Concentración al envasar hipoclorito de sodio 5% (Posee 50 gr de cloro activo/litro en dilución acuosa)
Fecha de vencimiento: 12 meses desde la fecha de elaboración.

RECOMENDACIONES DE U...

Lavado de ropa blanca. Lavado a máquina: Agregue 1/2 taza(120 ml) en 40 litros de agua. Lavado a mano: 3 Cucharadas(45 ml) en 5 litros de agua, remoje por 2-3 min y enjuague con abundante agua.
Desinfección de baños y cocinas:1/2 taza (120 ml) de cloro Impeke + 5 Litros de agua fría. Utilizar esta mezcla diariamente para eliminar y prevenir el desarrollo de gérmenes, bacterias y hongos.

COMPONENTES

IMAGEN DEL PRODUCTO



DIMENSIONES GENERALES DEL PRODUCTO

	Con Packaging	Sin Packaging
Largo	155	155
Ancho	155	155
Alto	305	305
Peso	4090	4087

LISTA DE COMPONENTES

LISTA DE PARTES

N	Código SP	Descripción	Alto(mm)	Ancho(mm)	Largo(mm)	Espesor(mm)	Material	Peso(gr)	Color	Terminación
1		Tapa	23	0	35		0 PET	0		
2		Botella	305	0	155		0 PEAD	0		

NOTAS:

FICHA DE PRODUCTO



NOMBRE DEL PRODUCTO: CLORO CONCENTRADO ULTRA PODER 4000GR X4 - IMPEKE

SERIOGRAFÍA U OTROS DETALLES DEL PRODUCTO TERMINADO

NOT APPLY

NOTAS:

HOJA
2 de 6

FICHA DE PRODUCTO



NOMBRE DEL PRODUCTO: CLORO CONCENTRADO ULTRA PODER 4000GR X4 - IMPEKE

ESPECIFICACIONES PACKAGING

PACKAGING UNITARIO	DESCRIPCIÓN MATERIAL DE ENVASE
	Packaging
	Material
	Reciclable
	Largo(cm)
	Ancho (cm)
	Alto (cm)
	Peso(gr.)
	Etiqueta
	PVC 53% de 40 micras
	0
	0
	490
	105
	3



 <p>EMPRESAS VIRUTEX ILKO</p> <p>TODAS LAS MEDIDAS SON EN MILÍMETROS</p> <p>El imprimado de muestra adjunto fue realizado por medio de una impresora de inyección de tinta por el Departamento de Diseño y Packaging. Todos los colores referenciados, RGB/CMYK para aplicar como base para el ajuste de color en impresión.</p> <p>Colores de Impresión / Printing Colors:</p> 	Código PT/Internal code: 3004585	Producto/Product Name: CLORO CONCENTRADO ULTRA PODER 4000 GR X4 - IMPEKE	
	DUN 14: 17806810045855	EAN 13: 7806810045858	Fecha/Date: 30.08.22
	Código MP/MP code: 5400862	Dimensiones/Dimensions (large x width x high): 490 x 105 mm	
	Sustrato/Printing material: FUNDA TERMOCONTRAIBLE PET 1		
	Diseñador/Designer: ALEJANDRO PEREZ		



NOTAS:

FICHA DE PRODUCTO



NOMBRE DEL PRODUCTO: CLORO CONCENTRADO ULTRA PODER 4000GR X4 - IMPEKE

INFORMACIÓN LOGÍSTICA

CAJA INNER

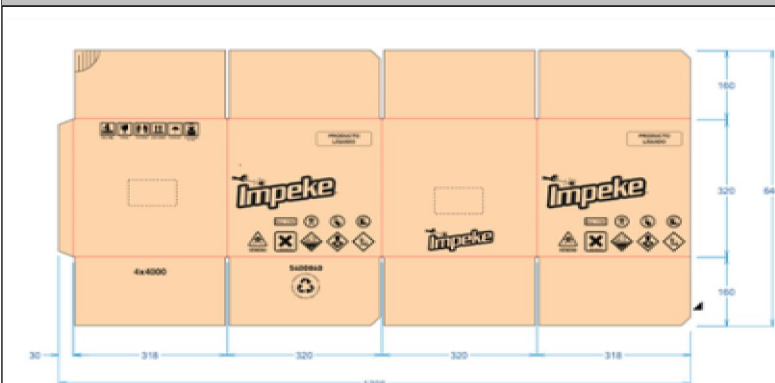

INFORMACIÓN CAJA INNER

Cód. Caja	5700090
Tipo Caja (RRP SI/NO)	NORMAL
Largo(mm)	324
Ancho (mm)	324
Alto (mm)	315
Peso Caja (kg)	0.39
Peso Neto (kg)	16.36
Peso Bruto (kg)	16.75

INFORMACION DEL PALETIZADO

Base	9
Alto	3

ETIQUETA INTERIOR



NOTAS:

FICHA DE PRODUCTO



NOMBRE DEL PRODUCTO: CLORO CONCENTRADO ULTRA PODER 4000GR X4 - IMPEKE

ESPECIFICACIONES DE ENVÍO

Shipping mark



CLORO CONCENTRADO ULTRA PODER 4000 GR X4 - IMPEKE							
CHILE				COLOMBIA			
Main Mark (1)	Side Mark	Main Mark (2)	Side Mark	Main Mark (1)	Side Mark	Main Mark (2)	Side Mark
PO No.: OC				PO No.: OC			
Product Code: ...Units				Product Code:			
Quantity: ...Units				Quantity: ...Units			
N.W:				N.W:			
G.W:				G.W:			
Port Departure:				Port Departure:			
Port Destination: Valparaiso or San Antonio				Port Destination:			
Importado por VIRUTEX ILKO S.A				Importado por Ilko Arcoaseo S.A.S			
Rut 93550000-1				NIT 800.228.878-1			
Chile				MOSQUERA, CUNDINAMARCA - COLOMBIA			
Hecho en Chile				Hecho en Chile			
MEXICO				PERU			
Main Mark (1)	Side Mark	Main Mark (2)	Side Mark	Main Mark (1)	Side Mark	Main Mark (2)	Side Mark
PO No.: OC				PO No.: OC			
Product Code:				Product Code:			
Quantity: ..Units				Quantity: ..Units			
N.W:				N.W:			
G.W:				G.W:			
Port Departu re:				Port Departure:			
Port Destination: MANZANILLO				Port Destination: CALLAO			
Importado por VIRUTEX ILKO S.A DE C.V				Importado por ILKO PERU S.A.C			
NIT VIR050923D68				Ruc 20289907743			
MANZANILLO MEXICO				LIMA PERU			
Hecho en Chile				Hecho en Chile			

NOTAS:

FICHA DE PRODUCTO



NOMBRE DEL PRODUCTO: CLORO CONCENTRADO ULTRA PODER 4000GR X4 - IMPEKE

INFORMACIÓN CONTROL DE CALIDAD



HOJA DE DATOS DE SEGURIDAD

Versión: 01 / Fecha: 09-06-2021

NCh 2245.20-21

Página: 1

Sección 1: Identificación del producto químico y de la empresa

Identificación del producto químico: **CLORO CONCENTRADO ULTRA PODER IMPEKE**
DESINFECTANTE LIQUIDO 5%

Usos recomendados : Desinfectante de Verduras, Superficies, Baños y Cocinas.

Restricciones de uso : Distinto al recomendado.

Nombre del proveedor : Virutex Ilko S.A.

Dirección del proveedor : CAMINO MELIPILLA N° 7875, CERILLOS-SANTIAGO CHILE

Teléfono del proveedor : (56) 2 22700100

Teléfono de Emergencia en Chile : (56) 2 - 26353800

Teléfono de información toxicológicas : (56) 2- 26353800 CITUC 24 HRS en Chile - CITUC

Información del fabricante : Virutex Ilko S.A.

Dirección electrónica del proveedor : www.somovirutes.com

Sección 2: Identificación de los peligros

Clasificación según NCh382 : Sustancia No Peligrosa para el Transporte

Distintivo según NCh219 : **Corrosivo, clase II**

Clasificación según SGA : Peligro



Etiqueta SGA

Señal de seguridad según NCh411/4:



Clasificación específica : Categoría 2: Irritante Cutáneo.
Categoría 1: Lesiones Oculares Graves.
Categoría 2 y 3: peligro para el medio ambiente acuático
peligro agudo y a largo plazo.

Entidad Por: Área Técnica Virutex Ilko S.A.

NOTAS:

HOJA
6 de 6