

# FICHA DE PRODUCTO



**NOMBRE DEL PRODUCTO: CLORO CONCENTRADO TRADIC IONAL 2000GR X6 - IMPEKE**

## INFORMACIÓN COMERCIAL

DESCRIPCIÓN	INFORMACIÓN DEL PRODUCTO																								
Cloro Tradicional de 2000GR. NUEVA FÓRMULA MEJORADA. MÁXIMA DESINFECCIÓN. LAVADO DE ROPA. DESINFECCIÓN DE SUPERFICIES. DESINFECCIÓN DE VERDURAS. POTABILIZACIÓN DE AGUA	<table> <tr> <td>EAN 13</td><td>7806810028882</td></tr> <tr> <td>DUN14</td><td>17806810028889</td></tr> <tr> <td>DUN INTERMEDIO</td><td></td></tr> <tr> <td>CÓDIGO</td><td>3002888</td></tr> <tr> <td>FRACCIONAMIENTO</td><td>6</td></tr> <tr> <td>SUBFRACCIONAMIENTO</td><td>N/A</td></tr> <tr> <td>GRUPO / FAMILIA</td><td>FK100</td></tr> <tr> <td>COMPRADO / MANUFACTURADO</td><td>Manufacturado</td></tr> <tr> <td>PAÍS ORIGEN</td><td>CHL</td></tr> <tr> <td>ORIGEN FABRICACIÓN</td><td>2000</td></tr> <tr> <td>PARTIDA ARANCELARIA</td><td>*</td></tr> <tr> <td>DURACIÓN DEL PRODUCTO</td><td>0,5</td></tr> </table>	EAN 13	7806810028882	DUN14	17806810028889	DUN INTERMEDIO		CÓDIGO	3002888	FRACCIONAMIENTO	6	SUBFRACCIONAMIENTO	N/A	GRUPO / FAMILIA	FK100	COMPRADO / MANUFACTURADO	Manufacturado	PAÍS ORIGEN	CHL	ORIGEN FABRICACIÓN	2000	PARTIDA ARANCELARIA	*	DURACIÓN DEL PRODUCTO	0,5
EAN 13	7806810028882																								
DUN14	17806810028889																								
DUN INTERMEDIO																									
CÓDIGO	3002888																								
FRACCIONAMIENTO	6																								
SUBFRACCIONAMIENTO	N/A																								
GRUPO / FAMILIA	FK100																								
COMPRADO / MANUFACTURADO	Manufacturado																								
PAÍS ORIGEN	CHL																								
ORIGEN FABRICACIÓN	2000																								
PARTIDA ARANCELARIA	*																								
DURACIÓN DEL PRODUCTO	0,5																								

### CARACT. TÉCNICAS

Concentración al envasar hipoclorito de sodio 2,62% (Posee 26,20 gr de cloro activo/litro en dilución acuosa)  
Fecha de vencimiento: 12 meses desde la fecha de elaboración.

### RECOMENDACIONES DE U...

Agregue 1 taza(240 ml) en 40 litros de agua.  
Lavado a mano: 1/3 de taza(80 ml) en 5 litros de agua, remoje por 2-3 min y enjuague con abundante agua.  
Desinfección de baños y cocinas: 1 taza(240 ml) de cloro Impeke + 5 Litros de agua fría.  
Utilizar esta mezcla diariamente para eliminar y prevenir el desarrollo de gérmenes, bacterias y hongos.

## IMAGEN DEL PRODUCTO



## COMPONENTES

## DIMENSIONES GENERALES DEL PRODUCTO

Con Packaging		Sin Packaging	
Largo	105		
Ancho	120		
Alto	265		
Peso	2100		

## LISTA DE COMPONENTES

## LISTA DE PARTES

N	Código SP	Descripción	Alto(mm)	Ancho(mm)	Largo(mm)	Espesor(mm)	Material	Peso(gr)	Color	Terminación
1		Tapa	18	0	39.5	1,3	PET	4		
2		Botella	106	265	125		0 PEAD	0	Blanco	

## NOTAS:



# FICHA DE PRODUCTO



NOMBRE DEL PRODUCTO: CLORO CONCENTRADO TRADIC IONAL 2000GR X6 - IMPEKE

SERIOGRAFÍA U OTROS DETALLES DEL PRODUCTO TERMINADO

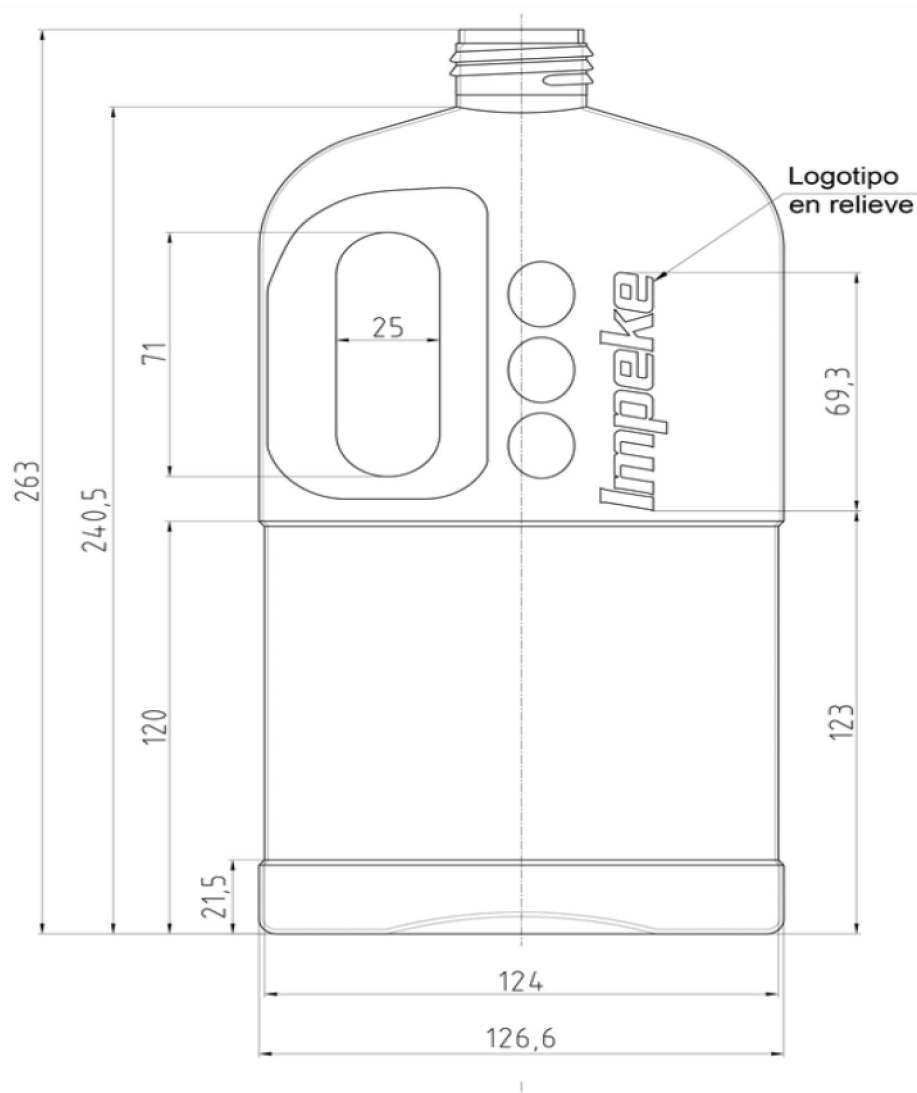

NOTAS:

HOJA  
2 de 6



# FICHA DE PRODUCTO



**NOMBRE DEL PRODUCTO: CLORO CONCENTRADO TRADIC IONAL 2000GR X6 - IMPEKE**

**ESPECIFICACIONES PACKAGING**

**PACKAGING UNITARIO**

**DESCRIPCIÓN MATERIAL DE ENVASE**



Packaging	Etiqueta
Material	PVC 53% de 40 micras
Reciclable	0
Largo(cm)	0
Ancho (cm)	360
Alto (cm)	95
Peso(gr.)	3



Para revisar este PDF, activar en Adobe Acrobat: Edición / Preferencias / Presentación de página / Usar Previsualizar sobreimpresión / "Siempre"

<b>MESES</b> C M Y K 1 2 3 4 5 6 7 8 9 10 11 12	<b>DESIGNO</b> Cliente: IMPEKE S.A. Proyecto: 00000000000000000000 Fecha: 00/00/00	<b>IMPRESION</b> Sistema: Superficie Proceso: RETN	<b>IMPORTANTE</b> ESTIMADO CLIENTE: La información que este perfil de color ha sido adaptado por nuestro área de ingeniería, a partir del archivo entregado por usted, considerando las recomendaciones técnicas del sistema de impresión seleccionado. La validación será considerada y se tomará como base para la puesta formal en máquina. Para revisar todos los aspectos gráficos contenidos en este documento: Calidad de la imagen: Tamaños, Colores de fondo y Dimensiones. El perfil de color entregado en un 90% de resolución real, en la que refiere al TITULO (SANTO) y MARCA (SANTO) acompañados por el cliente, para los colores especiales (PANTONE, solo con una aproximación, con valores en números en la muestra impresa como PANTONE (SANTO) (SANTO)). Contacto: Leticia Martínez P. Email: leticia.martinez@impeke.com Web: www.impeke.com	<b>ESCALA</b> 1:1 <b>CODIGO</b> SAP 51076	<b>CODIGO PRODUCTO</b> 51076_V1 <b>CODIGO VALIDACIÓN</b> 20200206153041 USER: Rodrigo Riquelme
---	---	--	---	--	--

Por las diferencias entre los monitores este PDF valido para aprobación de color

**NOTAS:**

HOJA  
3 de 6



# FICHA DE PRODUCTO



**NOMBRE DEL PRODUCTO: CLORO CONCENTRADO TRADIC IONAL 2000GR X6 - IMPEKE**

## INFORMACIÓN LOGÍSTICA

### CAJA INNER

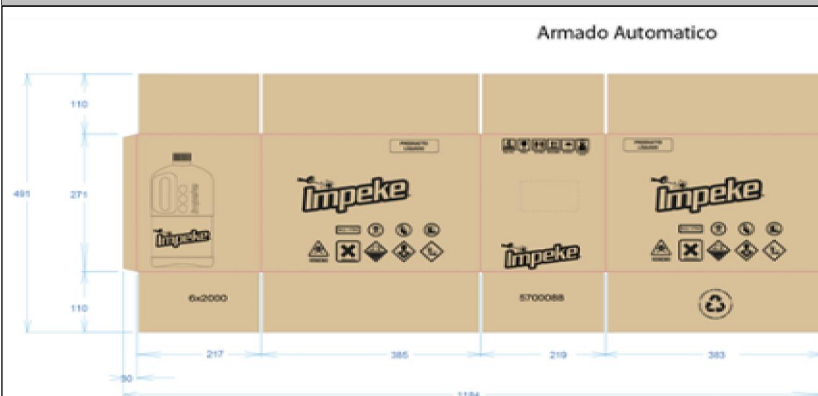

### INFORMACIÓN CAJA INNER

Cód. Caja	5700088
Tipo Caja (RRP SI/NO)	NORMAL
Largo(mm)	390
Ancho (mm)	224
Alto (mm)	276
Peso Caja (kg)	0.27
Peso Neto (kg)	12.27
Peso Bruto (kg)	12.54

### INFORMACION DEL PALETIZADO

Base	13
Alto	3

## ETIQUETA INTERIOR



## NOTAS:



# FICHA DE PRODUCTO



**NOMBRE DEL PRODUCTO: CLORO CONCENTRADO TRADIC IONAL 2000GR X6 - IMPEKE**

**ESPECIFICACIONES DE ENVÍO**

## Shipping mark



CLORO CONCENTRADO TRADICIONAL 2000GR X6- IMPEKE							
CHILE				COLOMBIA			
Main Mark (1)	Side Mark	Main Mark (2)	Side Mark	Main Mark (1)	Side Mark	Main Mark (2)	Side Mark
PO No.: OC				PO No.: OC			
Product Code: ...Units				Product Code:			
Quantity: ...Units				Quantity: ...Units			
N.W:				N.W:			
G.W:				G.W:			
Port Departure:				Port Departure:			
Port Destination: Valparaiso or San Antonio				Port Destination:			
Importado por VIRUTEX ILKO S.A				Importado por Ilko Arcoaseo S.A.S			
Rut 93550000-1				NIT 800.228.878-1			
Chile				MOSQUERA, CUNDINAMARCA - COLOMBIA			
Hecho en Chile				Hecho en Chile			
MEXICO				PERU			
Main Mark (1)	Side Mark	Main Mark (2)	Side Mark	Main Mark (1)	Side Mark	Main Mark (2)	Side Mark
PO No.: OC				PO No.: OC			
Product Code:				Product Code:			
Quantity: ..Units				Quantity: ..Units			
N.W:				N.W:			
G.W:				G.W:			
Port Departu re:				Port Departure:			
Port Destination: MANZANILLO				Port Destination: CALLAO			
Importado por VIRUTEX ILKO S.A DE C.V				Importado por ILKO PERU S.A.C			
NIT VIR050923D68				Ruc 20289907743			
MANZANILLO MEXICO				LIMA PERU			
Hecho en Chile				Hecho en Chile			

**NOTAS:**



# FICHA DE PRODUCTO



**NOMBRE DEL PRODUCTO: CLORO CONCENTRADO TRADIC IONAL 2000GR X6 - IMPEKE**

**INFORMACIÓN CONTROL DE CALIDAD**

**NOTAS:**

HOJA  
6 de 6